

Echelle 1 : 12.500.

Mètres

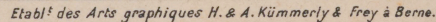

Office Polytechnique d'Édition et de Publicité.

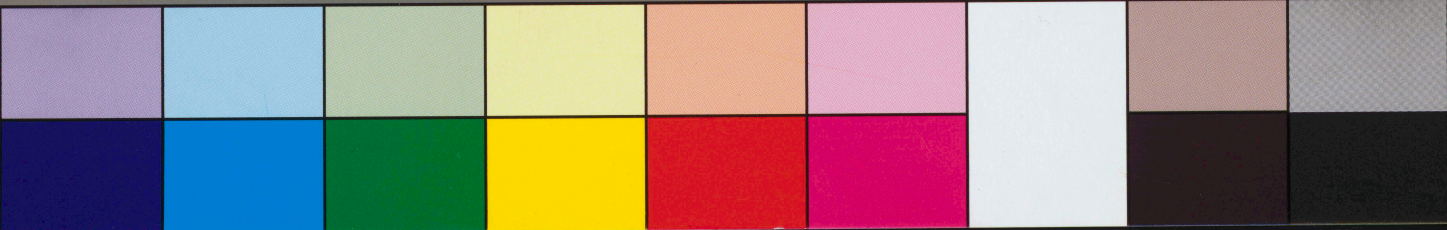



Renseignements pour les cartes historiques

En collaboration avec la Bibliothèque cantonale et universitaire de Fribourg et
le séminaire du Dr. Patrick Minder (Université de Fribourg)

N° de la carte : FR041

Titre : Plan de la ville de Fribourg et des environs

Date du plan : 1898

Dimensions : 160 × 210

Echelle : 1:12 500

Cote/Copyright : BCUF : CAPL P 10 (Glasson 959)

Droit de diffusion : © Hallwag Kümmerly+Frei AG, Schönbühl

Remarques :

LARGEUR 27 cm / cadre 2pt