

PLAN DE LA VILLE DE FRIBOURG ET DES ENVIRONS.



Levé par J. Sudan et J.B. Bertschy Géomètres

Edité par la Librairie Josué Labastrou à Fribourg

Echelle 1 : 5000

0 50 100 150 200 250 300 350 400 450 500 Meters

Etabl. topogr. de Wurster Randegger & Co à Winterthur

(1881)

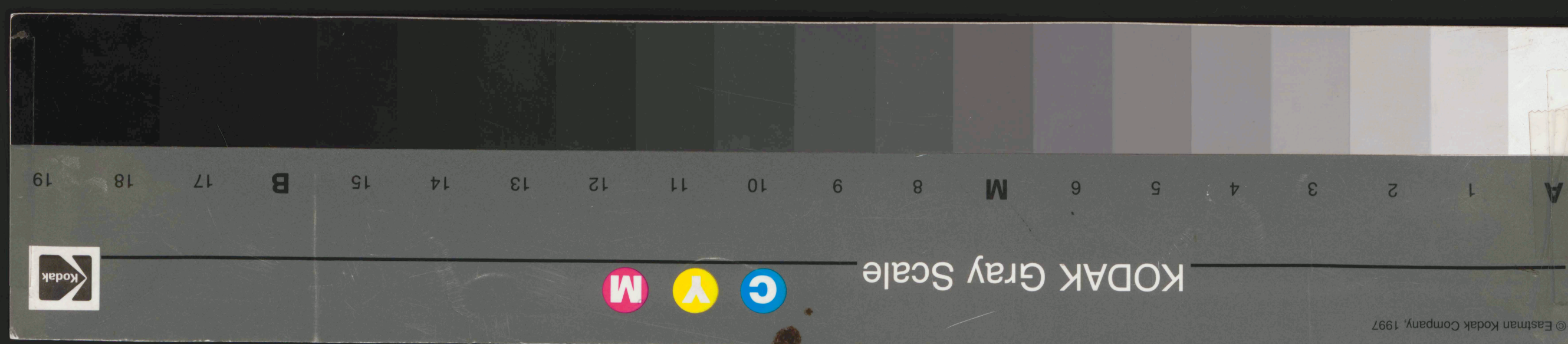



Renseignements pour les cartes historiques

En collaboration avec la Bibliothèque cantonale et universitaire de Fribourg et
le séminaire du Dr. Patrick Minder (Université de Fribourg)

N° de la carte : FR011

Titre : Plan de la ville de Fribourg et des environs

Date du plan : 1881

Dimensions : 400 × 515

Echelle : 1:5 000

Cote/Copyright : BCUF : CAPL M 29 (Glasson 123)

Droit de diffusion : © Tous droits réservés.

Remarques :

LARGEUR 27 cm / cadre 2pt